

ŘEZ A3-A3'

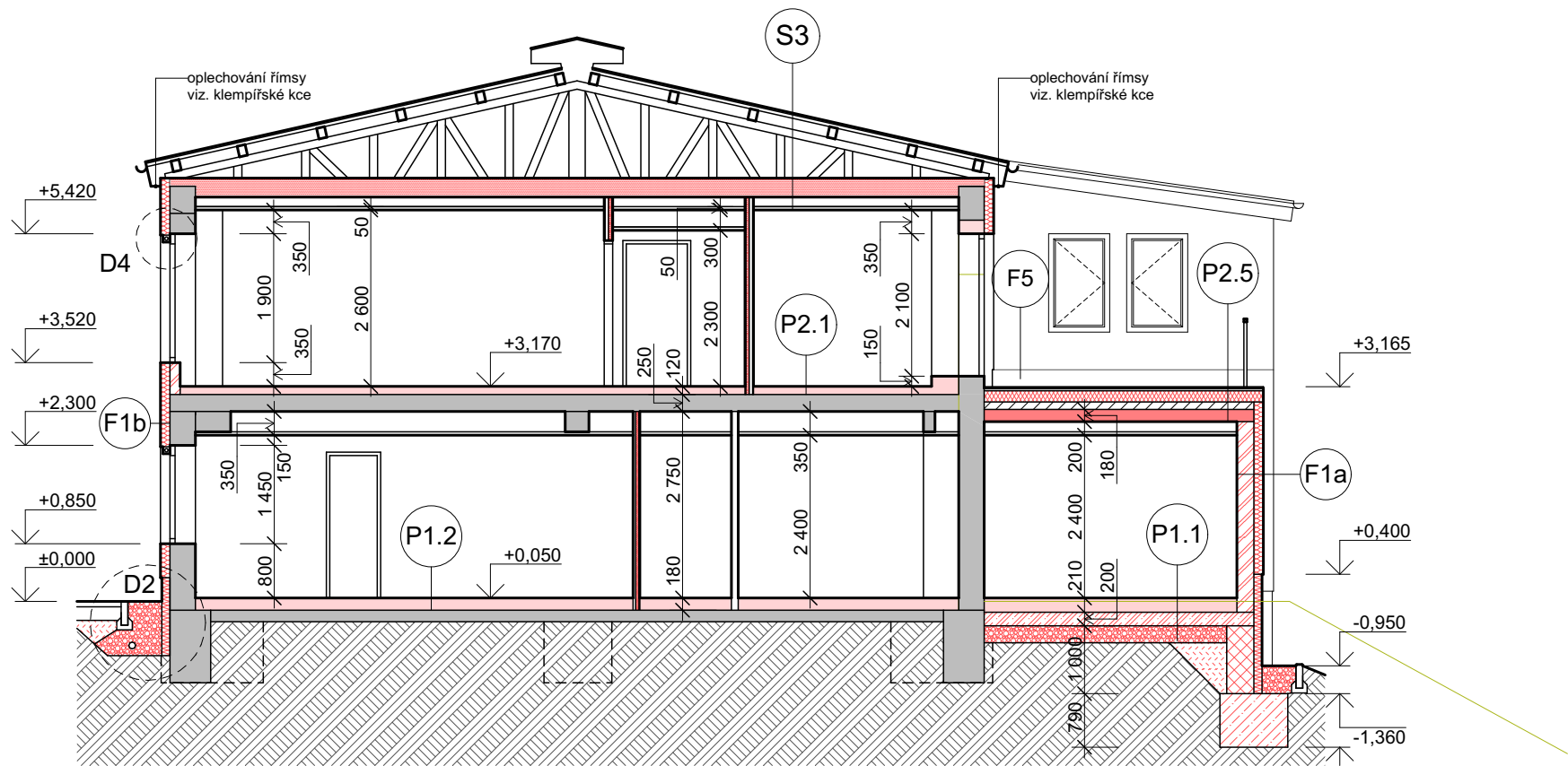

LEGENDA MATERIÁLŮ:

- stávající konstrukce
- nové skladby podlah
- železobetonové konstrukce
- stávající obvodové zdivo + KZS MV tl. 140 mm
- pórobetonové zdivo tl. 250 mm + KZS MV tl. 140 mm
- příčky montované se sádrovláknitými deskami
- tepelná izolace z minerálních vláken
- tepelná izolace XPS tl. 100 mm
- foukaná minerální izolace
- betonové základové pasy
- šterkový podsyp / kačírek
- zásyp původní odkopanou zeminou
- původní zemina

ŘEZ A4-A4'

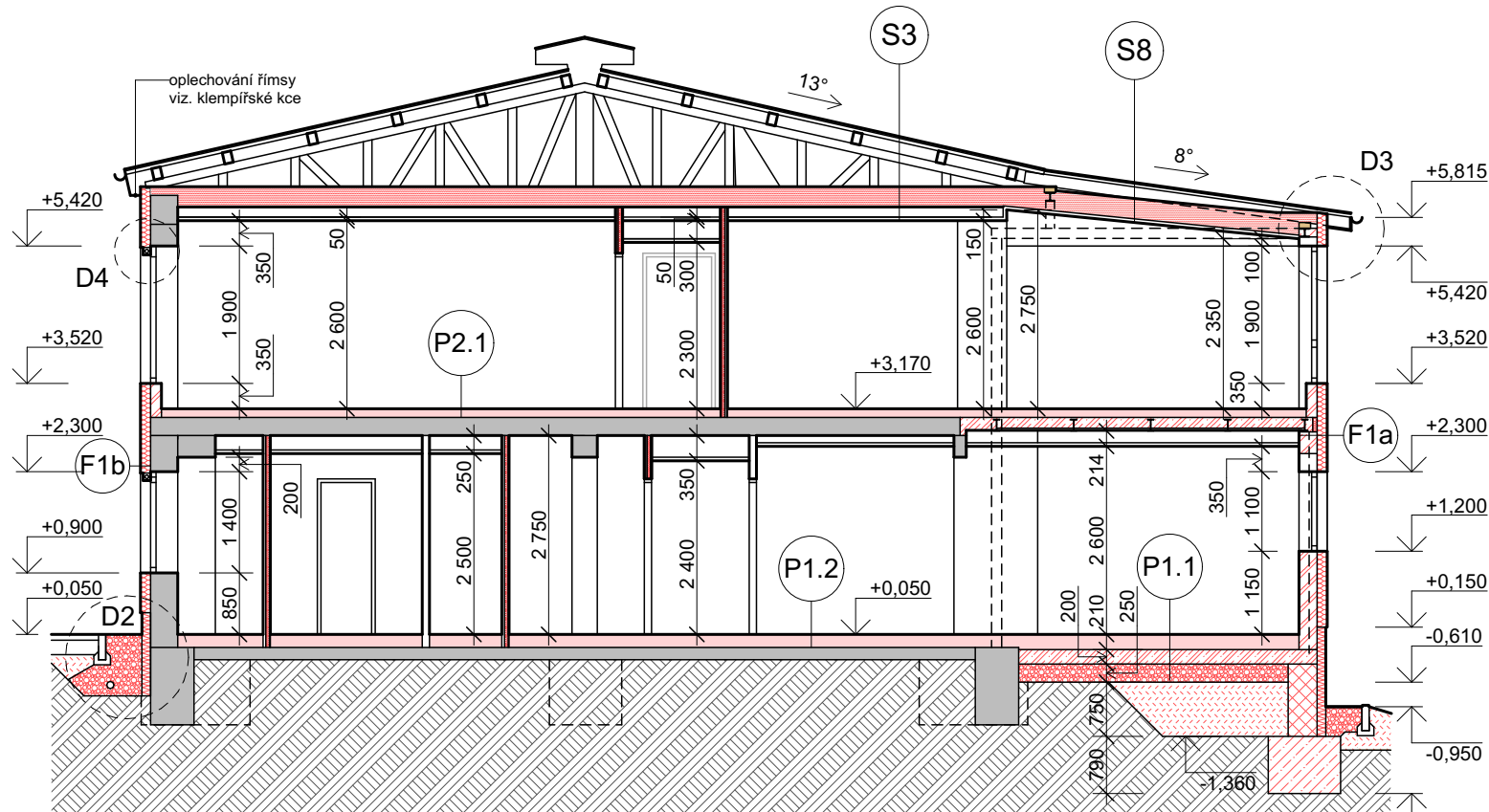

±0,000 = 578,050 m.n.m.

Vedoucí projektant :	Vypracoval :	Paré č. :
Ing. arch. B. Kubiček	Ing. Roman Redl	
Obec :	Nejdek	
Kraj :	Karlovarský	
Investor :	DZR "MATYÁŠ" v Nejdku, příspěvková organizace, Mládežnická 1123, 362 21 Nejdek	
Název akce :	Humanizace sociální služby Domova se zvláštním režimem "MATYÁŠ" v Nejdku Mládežnická č.p. 1123, Nejdek	Datum : 10/2021
		Stupeň : DPS
		Č. zak. : 210204
		Měřítko : 1:100
Obsah :	Řez A3-A3', A4-A4'	Číslo přílohy : D.1.1.e2.12

Ing. arch. Břetislav Kubiček
Raisova 2, 360 01 Karlovy Vary, IČ: 167 00 295
tel: 603 854 595, e-mail: KK3K@seznam.cz